CITTÀ DI ARCIDOSSO E PIEVE SANTO STEFANO

PIANO STRUTTURALE

ADOZIONE

DELIBERAZIONE CC N.

STA1.1 - Patrimonio territoriale - Struttura idrogeomorfologica

Squadro Nord - Scala 1:10.000

A cura di: Luca Pagliazzi - GHEA S.r.l. Engineering & Consulting

Sindaca e Assessora alla Pianificazione Territoriale
Giulia Mugnai

Garante dell'Informazione e della Partecipazione
Samuele Venturi

Responsabile del Procedimento
Angela Rosati

GRUPPO DI PROGETTAZIONE

Progetto urbanistico e Coordinamento tecnico
Piazza Luciano - PIAZZASTUDIO
Collaboratore
Stefano Casali

Aspetti geologici e sismici
Luca Pagliazzi - GHEA S.r.l. Engineering & Consulting
Collaboratore
Serena Vannetti

Aspetti ecosistemici e agroforestali
Cristina Castelli, Alberto Chiti Batelli, Michele Giunti
NEMO Nature and Environment Management Operators S.r.l.

Aspetti idrologici e idraulici
Tiziano Staiano - HYDROGEO Ingegneria S.r.l.

Valutazione Ambientale Strategica e Studio di Incidenza
Alberto Chiti Batelli, Leonardo Lombardi
NEMO Nature and Environment Management Operators S.r.l.

Supporto tecnico - Servizio Pianificazione Urbanistica

Legenda

PATRIMONIO TERRITORIALE

- Fondovalle
- Collina
- Collina di pregio (Pianalto)
- Montagna
- Area Mineraria

SEGNI CONVENZIONALI

- Reticolo idrografico
- Confine comunale

Scala 1:10.000

Le coordinate leggibili al bordo della tavola sono riferite al sistema di riferimento geografico EPSG: 3003 - Monte Mario / Italy zone 1

1 0 1 2 km

1691000 1692000 1693000 1694000 1695000 1696000 1697000 1698000 1699000 1700000

4641000 4640000 4639000 4638000 4637000 4636000

PIANO STRUTTURALE

ADOZIONE

DELIBERAZIONE CC N.

STA1.1 - Patrimonio territoriale - Struttura idrogeomorfologica

Squadro Nord - Scala 1:10.000

A cura di: Luca Pagliazzi - GHEA S.r.l. Engineering & Consulting

Sindaca e Assessora alla Pianificazione Territoriale
Giulia Mugnai

Garante dell'Informazione e della Partecipazione
Samuele Venturi

Responsabile del Procedimento
Angela Rosati

GRUPPO DI PROGETTAZIONE

Progetto urbanistico e Coordinamento tecnico
Piazza Luciano - PIAZZASTUDIO
Collaboratore
Stefano Casali

Aspetti geologici e sismici
Luca Pagliazzi - GHEA S.r.l. Engineering & Consulting
Collaboratore
Serena Vannetti

Aspetti ecosistemici e agroforestali
Cristina Castelli, Alberto Chiti Batelli, Michele Giunti
NEMO Nature and Environment Management Operators S.r.l.

Aspetti idrologici e idraulici
Tiziano Staiano - HYDROGEO Ingegneria S.r.l.

Valutazione Ambientale Strategica e Studio di Incidenza
Alberto Chiti Batelli, Leonardo Lombardi
NEMO Nature and Environment Management Operators S.r.l.

Supporto tecnico - Servizio Pianificazione Urbanistica

Legenda

PATRIMONIO TERRITORIALE

- Fondovalle
- Collina
- Collina di pregio (Pianalto)
- Montagna
- Area Mineraria

SEGNI CONVENZIONALI

- Reticolo idrografico
- Confine comunale

Scala 1:10.000

1 0 1 2 km
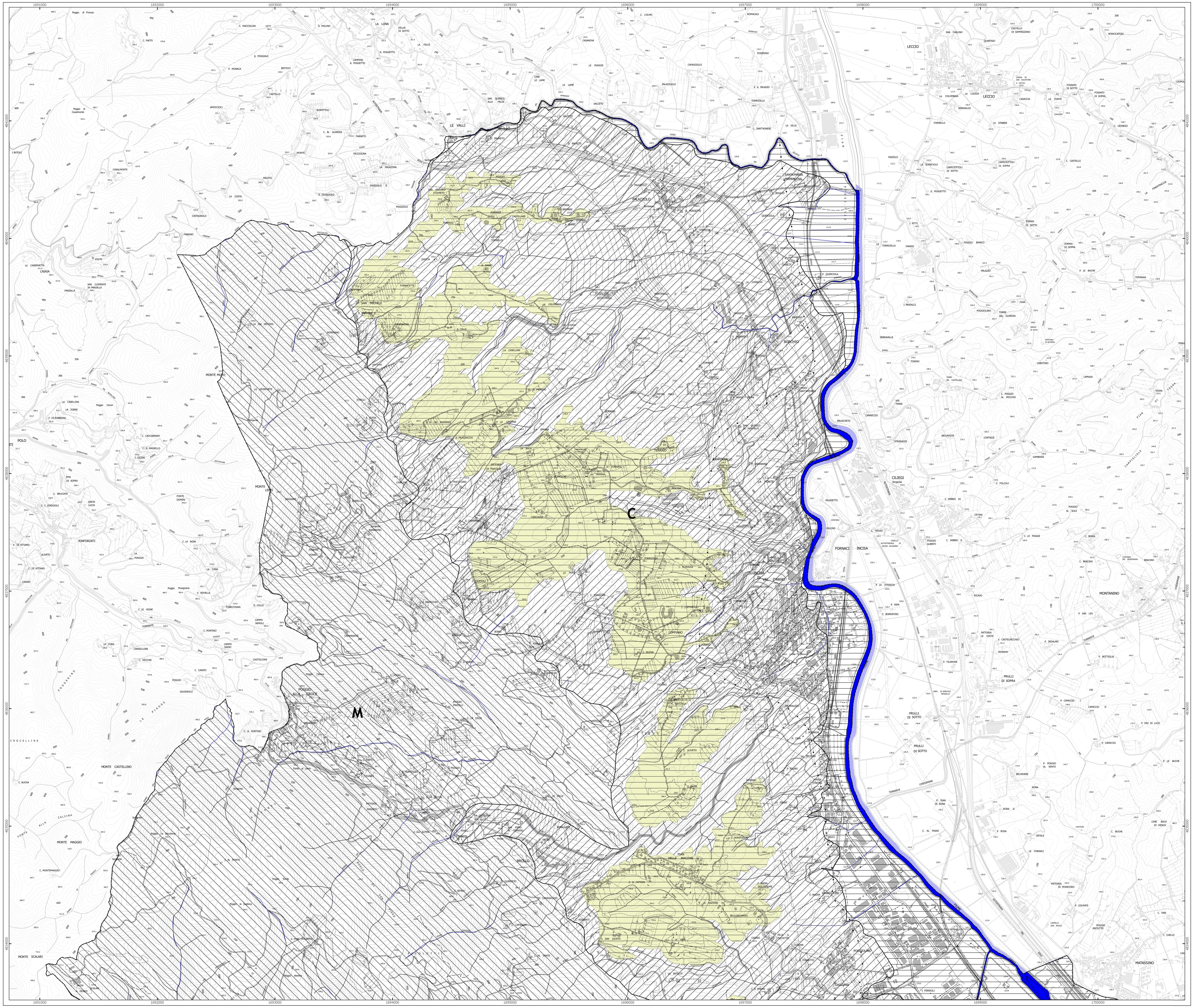
Le coordinate leggibili al bordo della tavola sono riferite al sistema di riferimento geografico EPSG: 3003 - Monte Mario / Italy zone 1